Teniers Abraham - (✞1670); flámsky barokový maliar; člen maliarskej rodiny Teniers; traja z jeho bratov boli tiež maliari: David Teniers ml. (✞1690), ktorý sa stal najúspešnejší z dynastie Teniers, Juliaan III (✞1679) a Theodoor (✞1697); Abraham spolu s Davidom Teniersom sa pravdepodobne vyučili; David bol prijatý ako „wijnmeester“ (t.j. syn majstra) v Antverpách cechu svätého Lukáša v roku 1646; Abrahám sa špecializoval sa na žánrové obrazy dedín, hostincov a *singerie*; pozri *maliarske rodiny*

http://en.wikipedia.org/wiki/Abraham_Teniers

https://www.google.sk/search?q=Teniers+Abraham&espv=2&biw=1858&bih=995&tbm=isch&imgil=ZBBbiui9OGLuRM%253A%253BLrfnigmUqoprIM%253Bhttp%25253A%25252F%25252Fen.wikipedia.org%25252Fwiki%25252FAbraham_Teniers&source=iu&pf=m&fir=ZBBbiui9OGLuRM%253A%252CLrfnigmUqoprIM%252C_&usg=__VYGIKxW84SV72GcxntIBJGPE2mw%3D&dpr=1&ved=0CCgQyjc&ei=XfjeVLOzCqv6ygOIiILoBg#imgdii=_&imgrc=ZBBbiui9OGLuRM%253A%3BLrfnigmUqoprIM%3Bhttp%253A%252F%252Fupload.wikimedia.org%252Fwikipedia%252Fcommons%252F6%252F6b%252FAbraham_Teniers_-_Tabakskollegium_van_apen.jpg%3Bhttp%253A%252F%252Fen.wikipedia.org%252Fwiki%252FAbraham_Teniers%3B1892%3B1466

A. Teniers: Tabakový výbor opíc (singerie, pol. 17.st.)

A. Teniers: Holičstvo (singerie, 17.st.)

A. Teniers: Opice a veselá spoločnosť (singerie, merry company, 17.st.)

A. Teniers: Opice hrajú karty (singerie, pol. 17.st.)

A. Teniers: Opice v kuchyni (singerie, 1645)

A. Teniers: Scéna strážnice (1650)

A. Teniers: Strážnica (cortegaarddje, 17.st.)

A. Teniers: Strážnica (cortegaarddje,1642)

A. Teniers: Fajčiari a pijani (bodegón, tronie, 1650)

A. Teniers: Dedinská slávnosť (bodegón, 1641)

A. Teniers: Tanec sedliakov (bodegón, (1660-1670)

A. Teniers: Fajčiari v interiéri (bodegón, 1637)

A. Teniers: Postavy hráčov v krčme (1670)

A. Teniers: Dedinská scén s hráčmi kolkov (17.st.)

A. Teniers: Kuchyňa (1646)

A. Teniers: Interiér stodoly (1655)

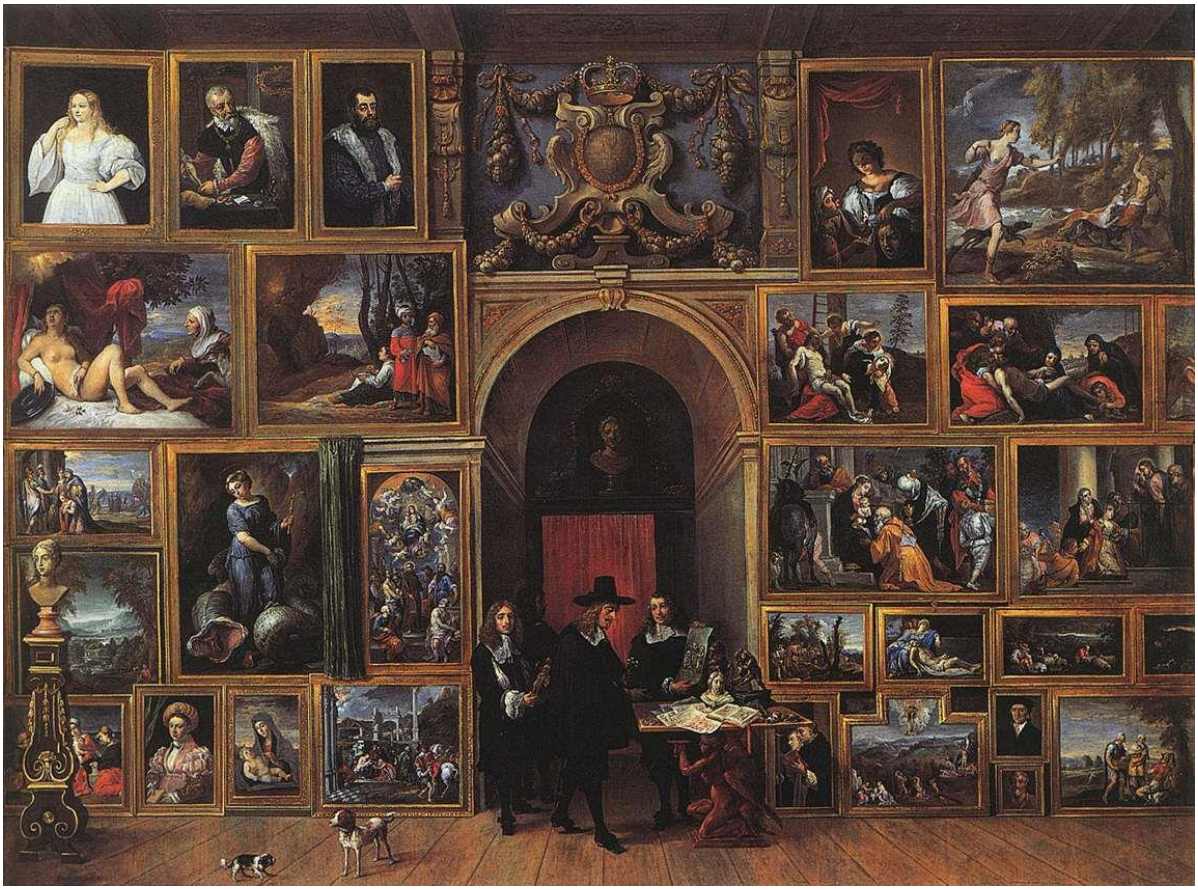

A. Teniers: Arcivojvoda Leopold Wilhelm Austrálsky vo svojej vo svojej galérii (tzv. maľované galérie, 1651)

A. Teniers: Arcivojvoda Leopold Wilhelm Austrálsky vo svojej galérii (maľované galérie, 1647)

A. Teniers: Galéria arcivojvodu Leopolda Wilhelma v Bruselu (1651)

A. Teniers: Galéria arcivojvodu Leopolda v Bruselu 2 (1640)

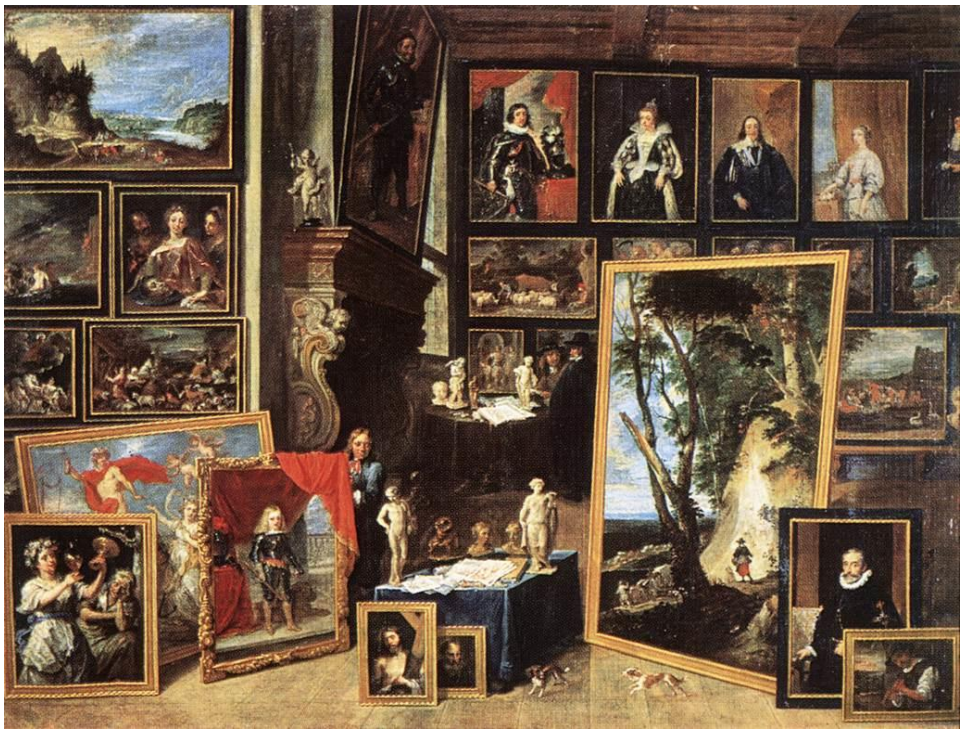

A. Teniers: Galéria arcivojvodu Leopolda v Bruselu 3 (1641)

A. Teniers: Pokušenie sv. Antona 2 (1645)

A. Teniers: Pokušenie sv. Antona 3 (17.st.)

A. Teniers: Umelec a jeho rodina (1645-1646)

A. Teniers: Dulle Griet (1640)